# STORNELLATE SASSOCORVARESI

Popolare Sassocorvarese
Trasc. Michele Mangani
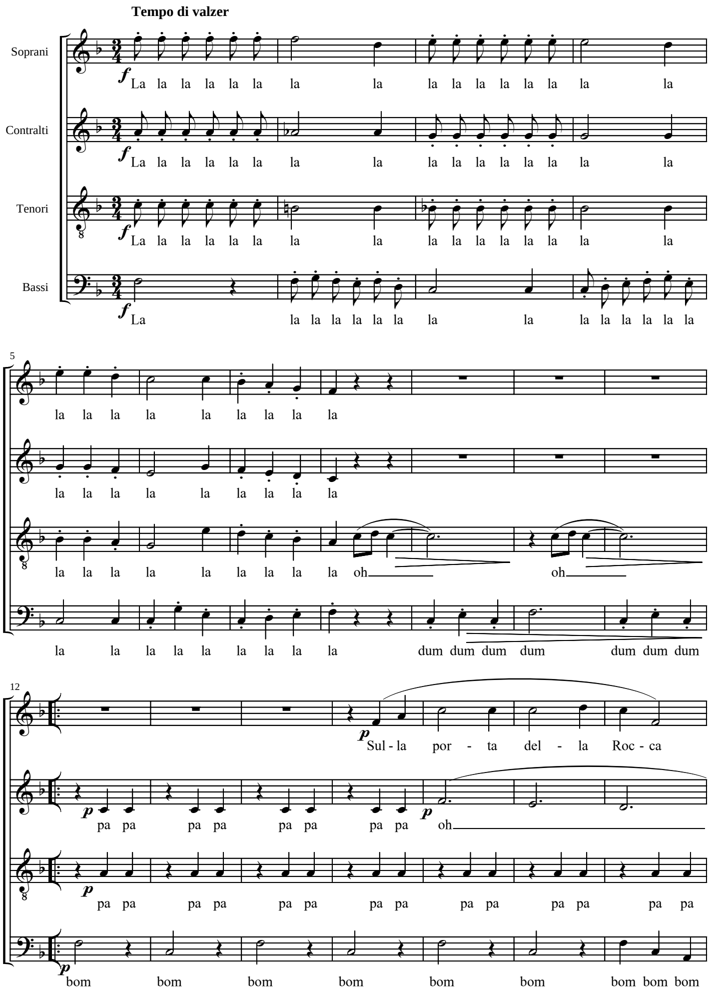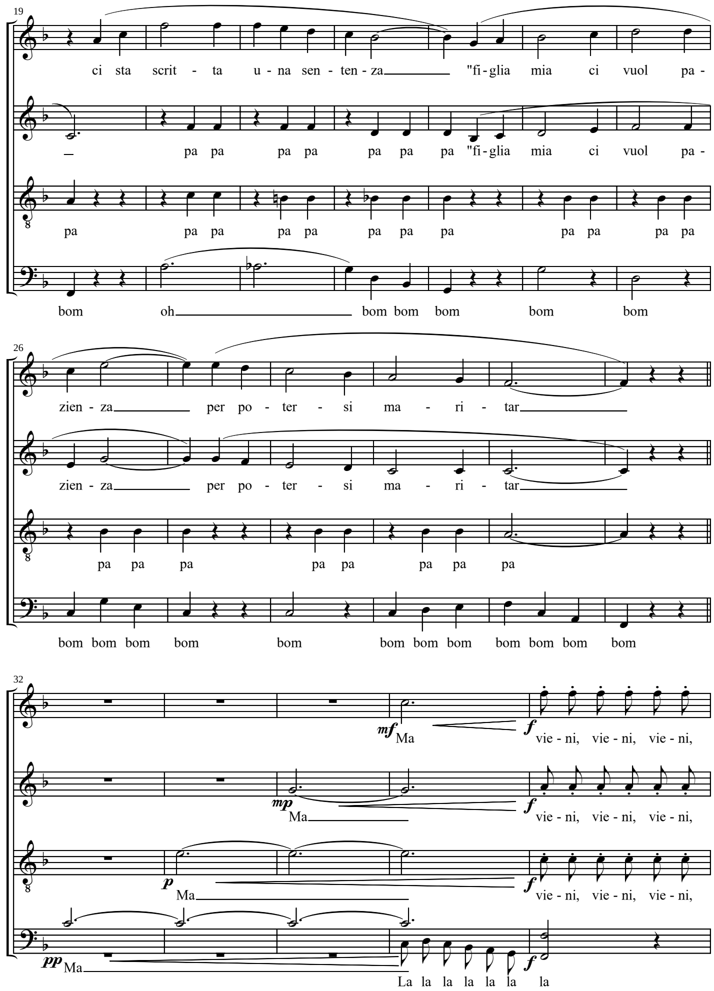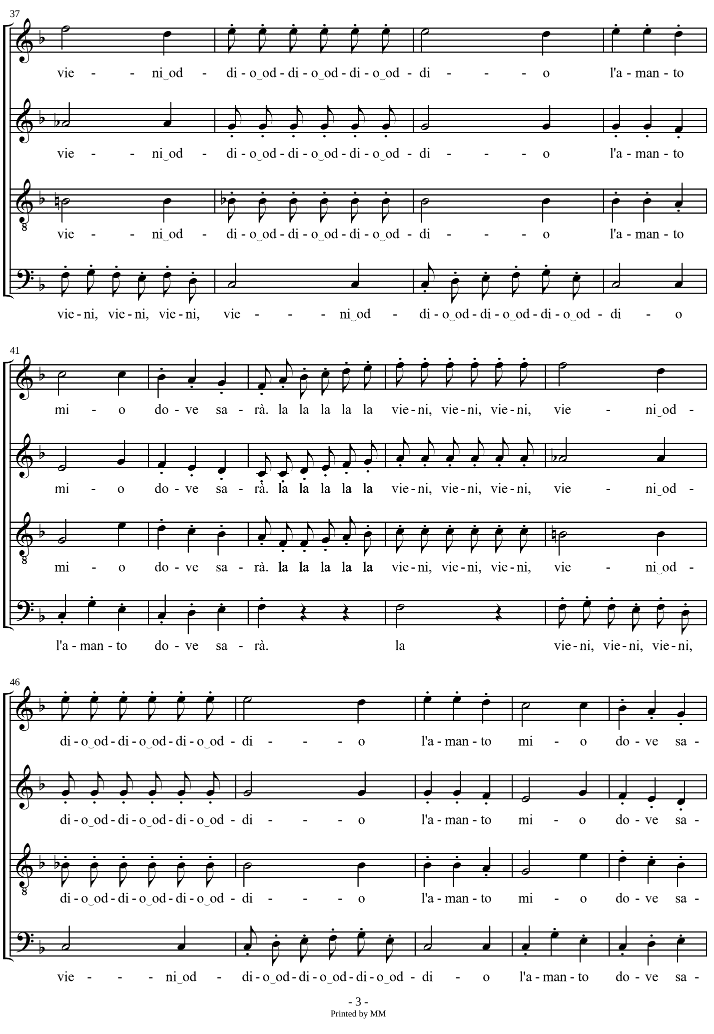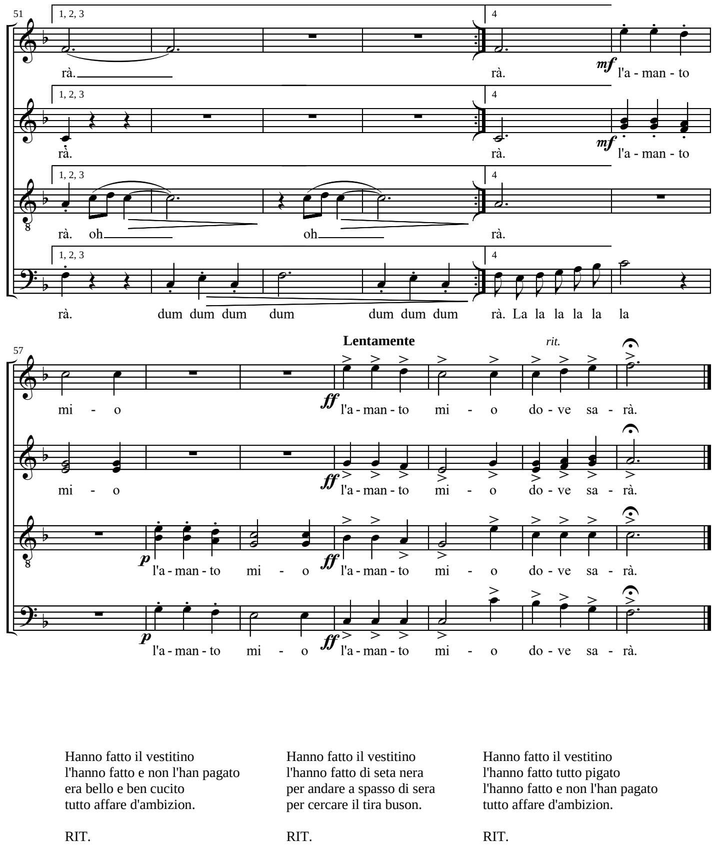
Hanno fatto il vestitino
l'hanno fatto e non l'han pagato
era bello e ben cucito
tutto affare d'ambizion.

RIT.
Ma vieni, vieni, vieni, vieni,
oddio, oddio, oddio, oddio,
l'amanto mio dove sarà.

Hanno fatto il vestitino
l'hanno fatto di seta nera
per andare a spasso di sera
per cercare il tira buson.

RIT.
Ma vieni, vieni, vieni, vieni,
oddio, oddio, oddio, oddio,
l'amanto mio dove sarà.

Hanno fatto il vestitino
l'hanno fatto tutto pigato
l'hanno fatto e non l'han pagato
tutto affare d'ambizion.

RIT.
Ma vieni, vieni, vieni, vieni,
oddio, oddio, oddio, oddio,
l'amanto mio dove sarà.